Nr. 6

Sinfonie in C

D 589

Oktober 1817-Februar 1818

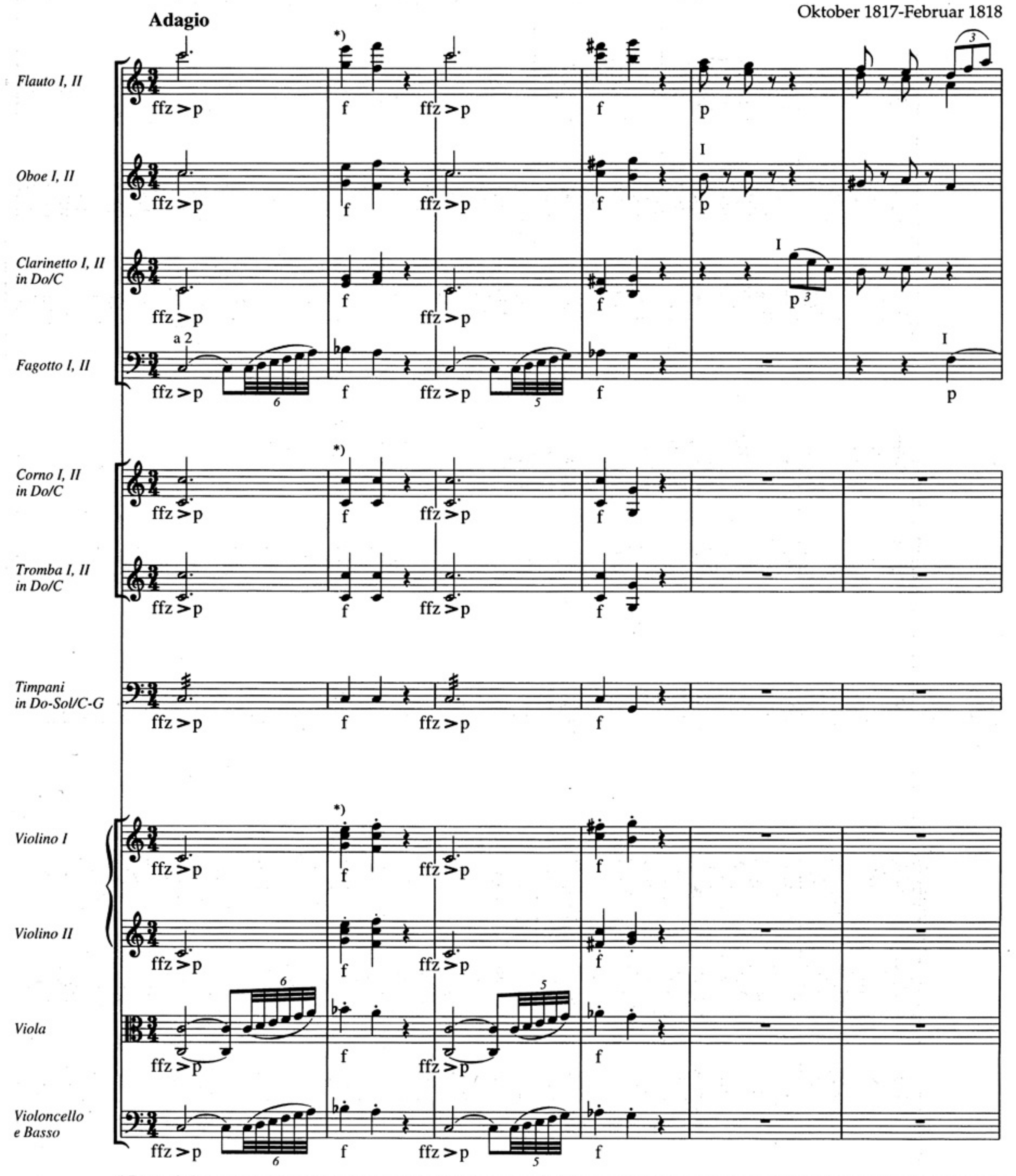

*) Die Artikulation ist unvollständig und inkonsequent notiert. Es scheint aber für die Streicher Staccato intendiert zu sein, für die Bläser hingegen nicht. / The articulation is incomplete and inconsistently notated here. It seems as though *staccato* is intended for the strings but not for the winds.

© 1998 by Bärenreiter-Verlag, Kassel