IL PRIMO LIBRO DELLE FANTASIE A QUATTRO

(Milano, 1608)

per Organo o Clavicembalo

a cura di Daniele Borghi

GIROLAMO FRESCOBALDI

Fantasia Prima
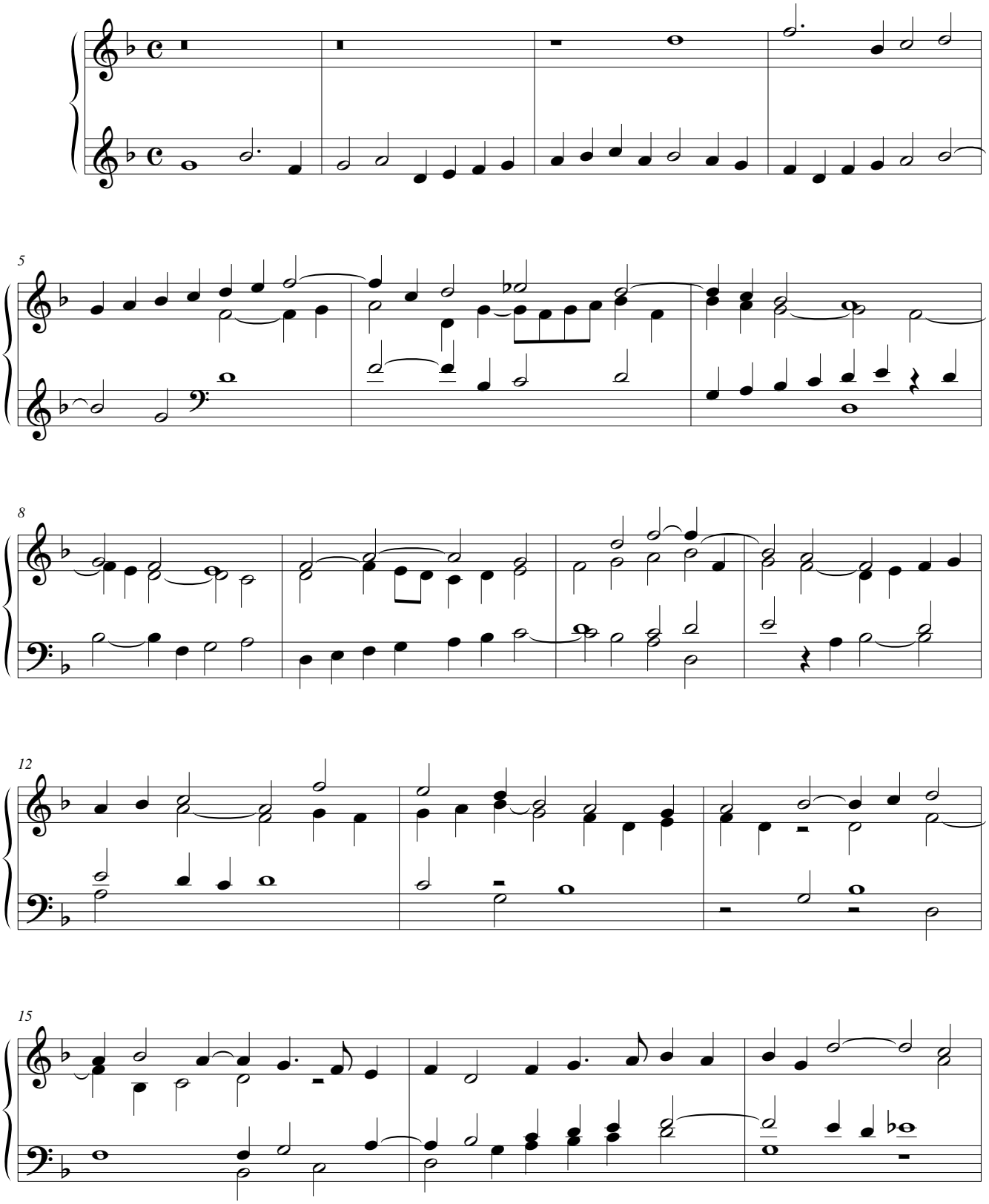
sopra un soggietto