DUO

DA

ORGANO DE CANTORI

QUAL CONTIENE DIVERSE CANTILENE A DUE VOCI

(Venezia, 1618)

a cura di Andrea Bornstein

GIOVANNI BATTISTA ROSSI
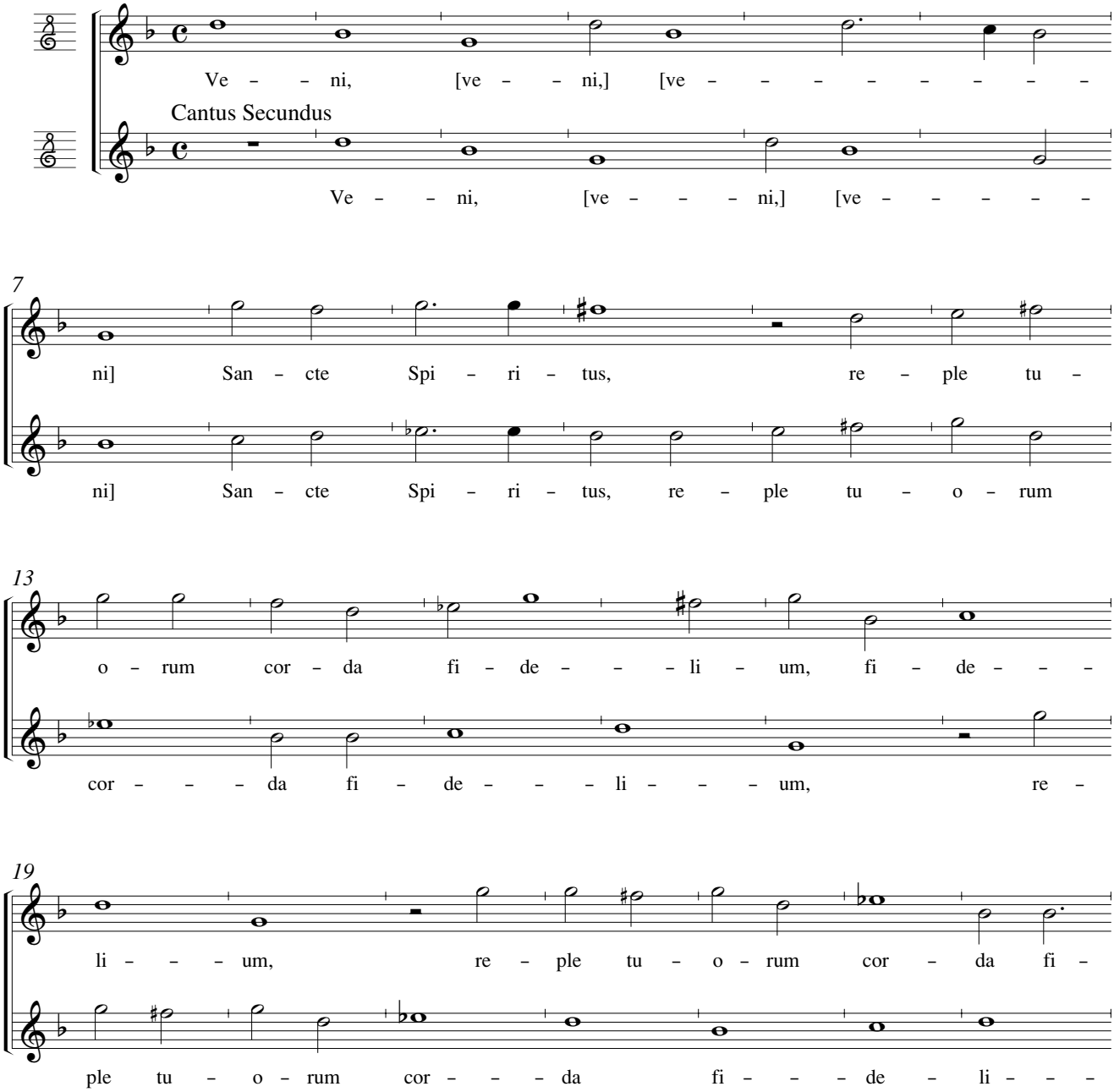
1. DUO. IO. BAPTISTÆ RUBEI
ANTE SANCTISSIMO SACRAMENTUM IN OFFERTORIO